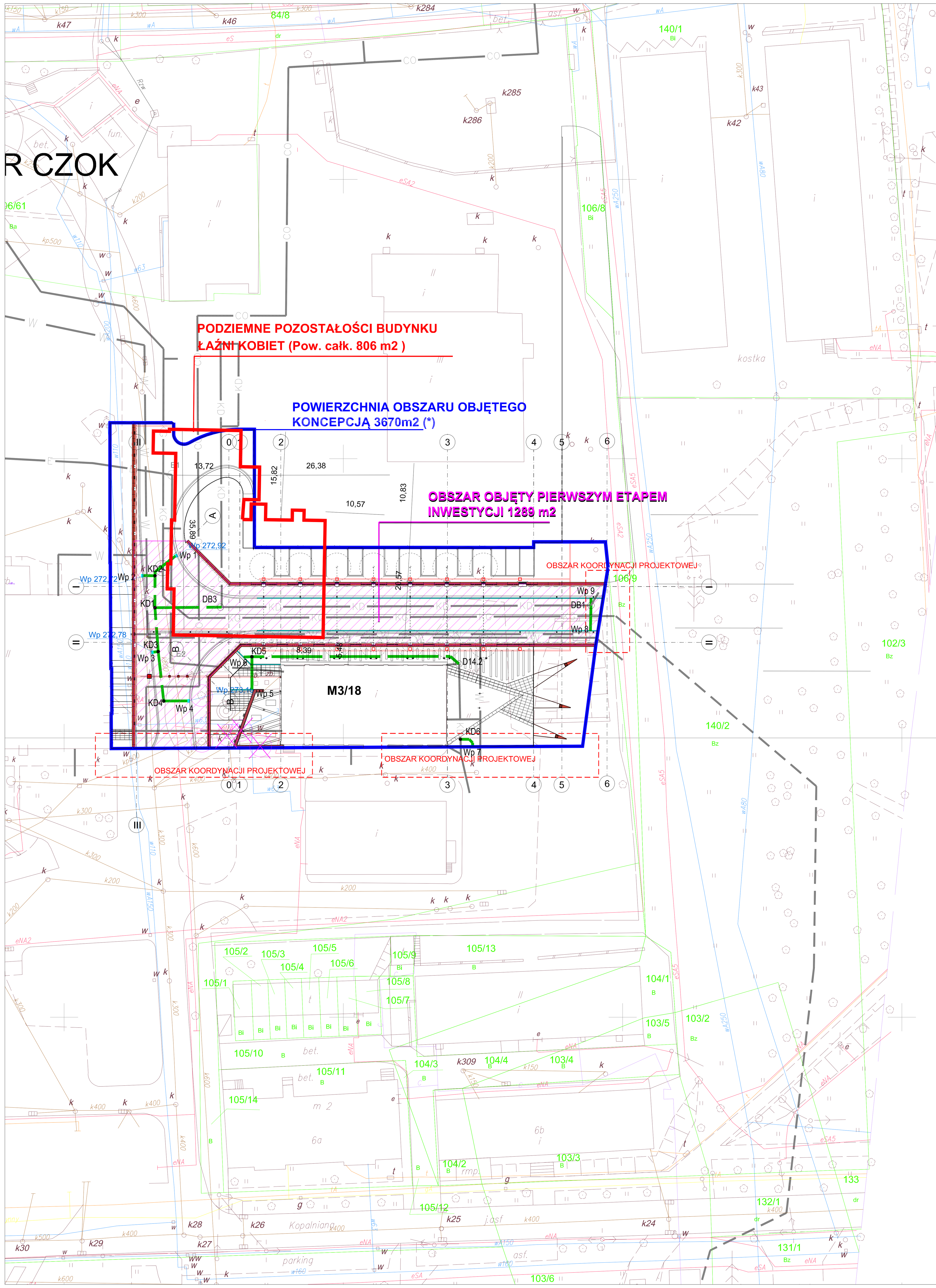


| | |
|---|---|
| (*) | Zakres rzeczowy wystąpienia o PNB określono w tekście projektu |
| 105/4 | GRANICE I NUMERY DZIAŁEK |
| | GRANICA OPRACOWANIA KONCEPCJI |
| | OPRAWY LAMP szczegółowy opis na planszy 00b |
| | SŁUPKI OGRANICZAJĄCE WJAZD - SL - systemowe słupki chowane w nawierzchnię,(z wyposażeniem - doprowadzeniem instalacji). |
| | ODWODNIENIE LINIOWE - OL - |
| | WPUST KANALIZACYJNY |
| | projektowana sieć odwadniająca teren P. A. NOVA S.A. GLIWICE |
| | system sieci Muzeum Śląskiego wg odrębnych projektów |
| | DRZEWA PROJEKTOWANE - DP 2 - Projektowane w przyszłości rzeźby drzew. Nie są przedmiotem niniejszego projektu |
| | DRZEWA PROJEKTOWANE - DP 1- Projektowana zieleń naturalna |
| | DRZEWA ISTNIEJĄCE - do ewentualnego zachowania |
| | DRZEWA ISTNIEJĄCE DO USUNIĘCIA |
| | Projektowane rozwiązania drogowe |
| | Projektowane mury oporowe |
| KD2 | Projektowane studnie kanalizacyjne |
| | SKRZYNKI ELEKTRYCZNE - SKE -UKRYTE W TRAWIE LUB POSADZCE - obsługujące podłączenia do instalacji oświetlenia murów MŻ1 i MŻ2 |
| | ZAREZERWOWANE MIEJSCE NA PRZEBIEG TRAS KABLOWYCH |

MIASTO KATOWICE

KERG 615-032/2009

USŁUGI GEODEZYJNE "GEO-METR" M.Domantowicz
ul.Jesionowa 9 A/101 40-159 Katowice
Tel.: (0-32)259-91-92

MAPA DLA CELÓW PROJEKTOWYCH O TREŚCI S+U+E W SKALI 1:500

obiekt:"Katowice Muzeum Śląskie "

KERG 615-032/2009

Mapę wykonano metodą wektoryzacji mapy zasadniczej s+u w skali 1:500 oraz mapy ewidencyjnej w postaci wektorowej uzyskanej z UM Katowice
sekcja 531.223.223.2 i 531.223.223.4 S+U
sekcja 531.223.224.1 i 531.223.224.3 S+U

Obręb: Bogucice - Zawodzie KM 29 dod.2 i KM 29 dod 3
Wg stanu na dzień 02.03.2009

LEGENDA:
zakres aktualizacji — sieć telekomunikacyjna — 130/4 granica działki nr działki
sieć wodociągowa — sieć gazowa
sieć energetyczna — sieć kanalizacyjna

Granica działek opracowana na podstawie niekartometrycznej mapy ewidencyjnej. Do celów prawnych wymagają ustalenia w terenie.
Urządzenia podziemne zostały wykryte i pomierzone w oparciu o informacje uzyskane od służb KWK KATOWICE pozostałych po likwidacji kopalni

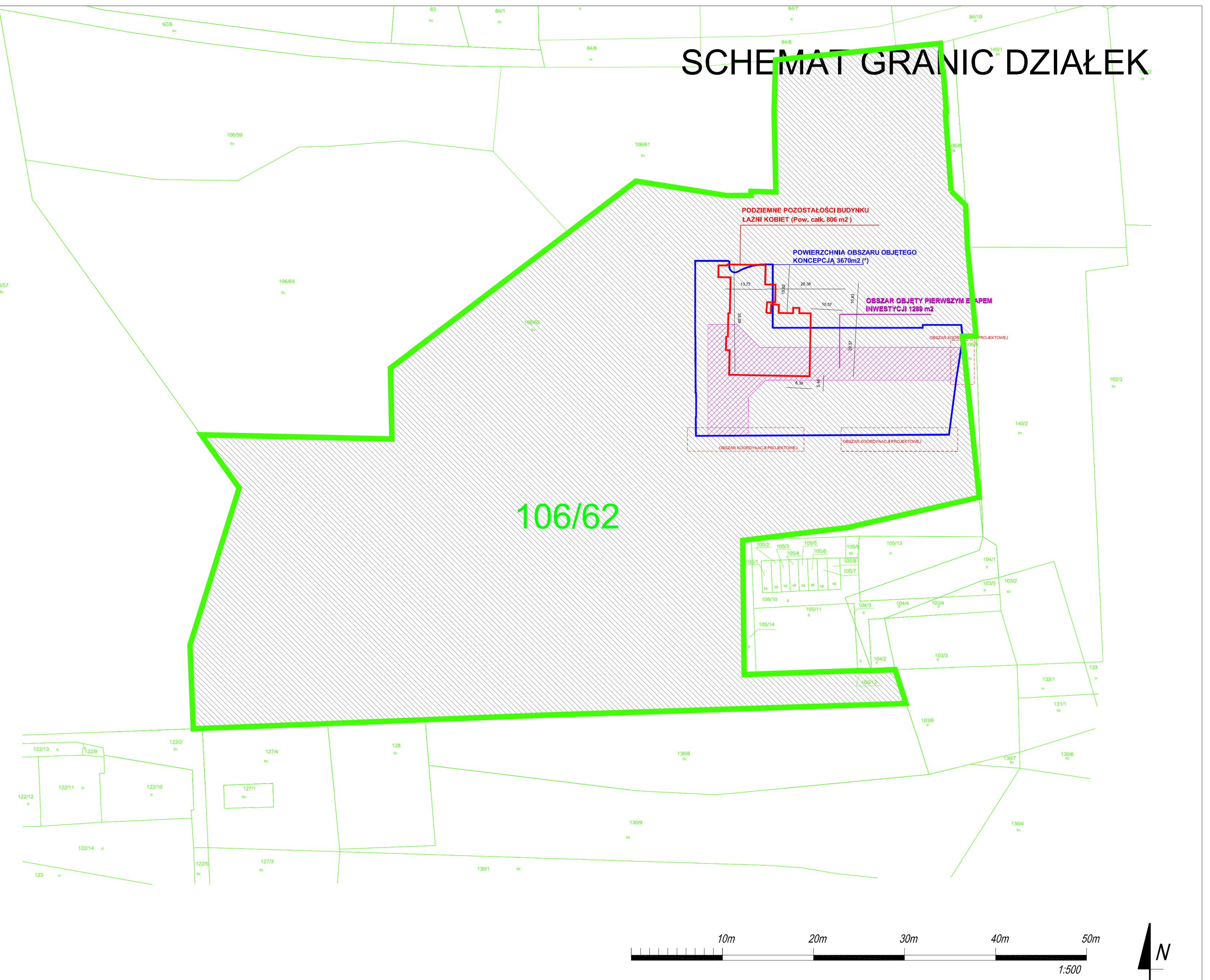


**Tom II**
**„Projekt budowlany drogi wewnętrznej wraz z murami oporowymi, chodnikami, elementami małej architektury, przyłączami zlokalizowanej w północno-wschodniej części Kwartału Muzeów w Katowicach".**

Wykonawca dokumentacji projektowej: **P.A. NOVA S.A. 44-100 Gliwice, ul.Górnych Wałów 42**

Inwestor: **MUZEUM ŚLĄSKIE z siedzibą w Katowicach ul. Korfantego 3**

Nazwa obiektu: **KATOWICE KWARTAŁ MUZEÓW**

Tytuł dokumentacji projektowej: PROJEKT ZAGOSPODAROWANIA TERENU PÓŁNOCNEJ CZĘŚCI ,,KWARTAŁU MUZEÓW,, W KATOWICACH

Numer i data umowy: **178/07 z dn. 21.11.2007**
Numer projektu: **T 216/2007**

Tytuł rysunku: PLAN ZAGOSPODAROWANIA TERENU

Symbol i numer rysunku: **00a***
Skala rysunku: **1:500**
Edycja rysunku: **1**

| Funkcja | Imię i nazwisko | Specjalność | Nr uprawnień | Data | Podpis |
|---|---|---|---|---|---|
| Projektował: | mgr inż. arch. **Damian Zapała** | architektura | | | |
| Projektował: | mgr inż. **Witold Doryk** | konstrukcja | 376/92 K-ce | | |
| Projektował: | techn. **Izabela Kostorz** | konstrukcja | | | |
| Projektował: | mgr inż. **Barbara Gudyś** | instal. sanit. | 407/02 K-ce | | |
| Projektował: | mgr inż. **Radosław Chwist** | drogi | SKL/2512/ POOD/09 | | |
| Projektował: | inż. **Zbigniew Manecki** | Sieci i instal. el. | SLK/1868/ /PWOE/07 | | |
| Generalny Projektant: | dr inż. arch. **Stanisław Lessaer** | architektura | 665/86 K-ce | | |
| Sprawdził: | mgr inż. arch. **Monika Jaśkiewicz** | architektura | 42/08/SLOKK/II | | |
| Sprawdził: | mgr inż. **Grzegorz Węgrzyn** | instal. sanit. | 382/01 | | |
| Sprawdził: | mgr inż. **Piotr Zawodny** | Sieci i instal. el. | 187/94 K-ce | | |
| Sprawdził: | mgr inż. **Włodzimierz Krasucki** | konstrukcja | 697/91 K-ce | | |
| Sprawdził: | inż. **Andrzej Ciach** | drogi | 43/87 K-ce | | |

PRAWA AUTORSKIE I POKREWNE ZASTRZEŻONE